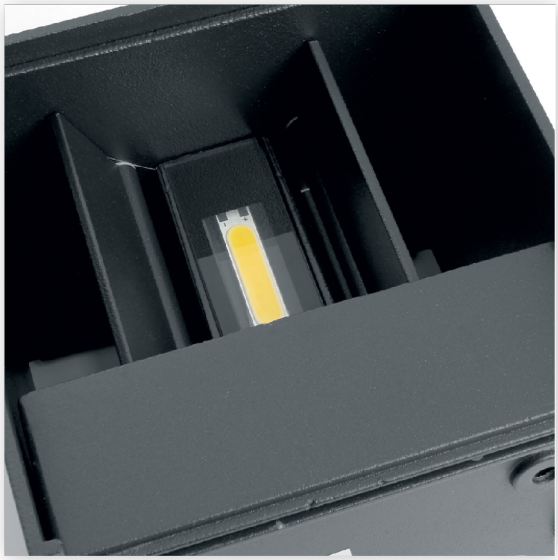

Светильник уличный светодиодный 2*3W, 450Lm, 3000K, DH012, черный Feron

Артикул 48098

В наличии **0 шт.**

Характеристики

Производитель	Feron
Мощность, W	6
Степень защиты, IP	54
Световой поток, Lm	450
Цветовая температура, K	3000
Входное напряжение, V	230
Индекс цветопередачи, RA	80
Температура эксплуатации, °C	-40 - +40
Срок службы часов	30 000
Пульсация светового потока не более	‹5 (без пульсаций)
Климатическое исполнение	У1
Класс защиты	1
Частота питающей сети, Hz	50
Количество светодиодов	2
Материал рассеивателя	Стекло
Тип установки	Настенный
Материал корпуса	Алюминий
Длина, mm	100
Ширина, mm	100
Высота, mm	100
Цвет корпуса	Черный
Ширина упаковки, mm	108
Высота упаковки, mm	120
Цвет свечения	Теплый белый